



PREFEITURA MUNICIPAL DE TOCANTINS

ESTADO DE MINAS GERAIS

DECRETO Nº 020, DE 18 DE MARÇO DE 2020.

Dispõe sobre declaração de bens móveis inservíveis do Município de Tocantins/MG, para efeito de alienação, e dá outras providências.

O Prefeito Municipal de Tocantins, no uso de suas atribuições legais que lhe são conferidas pelo art. 63, VI, da Lei Orgânica Municipal,

DECRETA:

Art. 1º - Ficam declarados como inservíveis para a Administração Municipal, para efeito de alienação através de leilão, os bens relacionados pela Comissão Especial nomeada pela Portaria nº 014, de 08 de janeiro de 2020, conforme anexo I, que passa a integrar o presente Decreto.

Art. 2º - Fica autorizada a baixa patrimonial dos bens constantes no Anexo I, deste Decreto.

Art. 3º - Revogadas as disposições em contrário, este Decreto entra em vigor na data de sua publicação.

Prefeitura Municipal de TOCANTINS, 18 de março de 2020.

IEDER WASHINGTON DE OLIVEIRA
PREFEITO MUNICIPAL

Publicado no Quadro de
Atos Oficiais em

18/03/2020

Coordenador(a) de Gabinete.



PREFEITURA MUNICIPAL DE TOCANTINS

ESTADO DE MINAS GERAIS

AUTO DE AVALIAÇÃO

Em atenção às determinações da Portaria nº 014, de 08 de janeiro de 2020, vimos indicar a correspondente avaliação dos bens abaixo descritos para fins de realização de leilão público, que será realizado pela **Prefeitura Municipal de Tocantins** a.saber:

ITEM	QT	BEM	DOC.	MULTAS	AVALIAÇÃO
1	xx	SUCATAS DIVERSOS MATERIAIS, NO ESTADO EM QUE SE ENCONTRAM.	XX	XX	R\$ 300,00
2	1	CARRETA DE MADEIRA NO ESTADO EM QUE SE ENCONTRA.	XX	XX	R\$ 200,00
3	1	PASSEIRO / MOTOCICLETA/HONDA/CG 125 TITAN KS, 2000/2000, GASOLINA, PLACA GVB-5849, RENAVAM: 741000075, CHASSI: 9C2JC3010YR124318, NO ESTADO EM QUE SE ENCONTRA	2016	NÃO	R\$ 300,00
4	1	CAMINHONETE,FORD/COURIER 1.6L,2005/2005,GASOLINA, PLACA HMN-2201, RENAVAM:853715610, CHASSI: 9BFNSZPPA5B975778, NO ESTADO EM QUE SE ENCONTRA.	2016	NÃO	R\$ 100,00
5	1	CAR / CAMINHAO/IVECO/EUROCARGO 170E22, 2010/2011, DIESEL, BRANCA, PLACA HLF - 4204, RENAVAM: 255441436, CHASSI: 93ZA1NFH0B8710829, NO ESTADO EM QUE SE ENCONTRA.	2019	NÃO	R\$ 25.000,00
6	1	CAR/CAMINHAO/BASCULANTE, M.BENZ/ATEGO 1418, 2006/2006, DIESEL, BRANCA, PLACA HMG - 6650, RENAVAM: 877895945, CHASSI: 9BM9580346B468230, NO ESTADO EM QUE SE ENCONTRA.	2019	NÃO	R\$ 25.000,00
7	1	TRATOR/AGRALE, TIPO A 5060, CHASSI: Z0003338, NO ESTADO EM QUE SE ENCONTRA.	XX	XX	R\$ 7.000,00
8	1	PAS/ONIBUS, MARCOPOLO/VOLARE V6 ESC, 23L/140CV, 2009/2010, DIESEL, AMARELA, PLACA HLF - 1226, RENAVAM: 00164410473, CHASSI: 93PB36D2MAQ030829, NO ESTADO EM QUE SE ENCONTRA.	2019	NÃO	R\$ 30.000,00

Amelton Luiz Cardoso

Marcos



PREFEITURA MUNICIPAL DE TOCANTINS
ESTADO DE MINAS GERAIS

9	1	PAS/ONIBUS, MARCOPOLO/VOLARE V6 ESC, 23L/140CV, 2009/2010, DIESEL, AMARELA, PLACA HLF - 1225, RENAVAL: 0016410333, CHASSI: 93PB36D2MAC030830, NO ESTADO EM QUE SE ENCONTRA.	2019	NÃO	R\$ 30.000,00
10	1	MIS/CAMIONETA/C. FECHADA, VW/KOMBI, 09L/061CV, 2004/2004, GASOLINA, BRANCA, PLACA HMN - 0991, RENAVAL: 00827804016, CHASSI: 9BWGB07X54P004219, NO ESTADO EM QUE SE ENCONTRA.	2019	NÃO	R\$ 4.000,00
11	1	MÁQUINA DE PRE MOLDADOS, NO ESTADO EM QUE SE ENCONTRA.	XX	XX	R\$ 1.000,00
12	3	03 SCRAP, NO ESTADO EM QUE SE ENCONTRA.	XX	XX	R\$ 900,00
13	1	TRATOR JOHN DEERE 175, NÚMERO DE IDENTIFICAÇÃO: 16M5085EVC4001296, NO ESTADO EM QUE SE ENCONTRA.	XX	XXX	R\$ 18.000,00

Valor total dos bens avaliados: **R\$ 141.800,00 (Cento e quarenta e um mil e oitocentos reais).**

Segue junto a este Auto o registro fotográfico dos bens que o compõem.

Avaliados os bens inservíveis, encontram-se prontos para irem a leilão público, portanto, assinam a comissão especial para avaliar os bens móveis.

Tocantins, 28 de fevereiro de 2020.

Paulo César Tavares
Matrícula 911

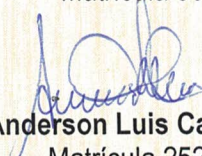

Robson Granato Casella
Matrícula 36

Anderson Luis Cardoso
Matrícula 2520

ITEM-01

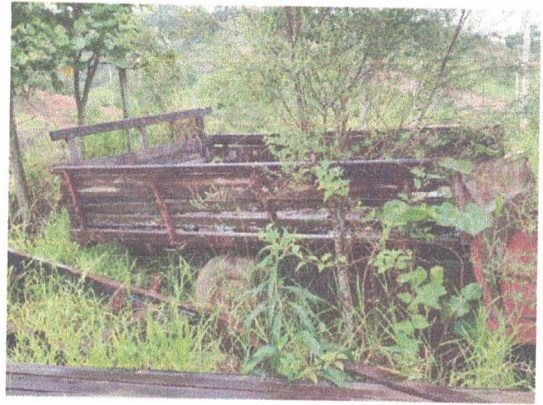

ITEM - 02



ITEM - 03



ITEM - 04



ITEM - 05

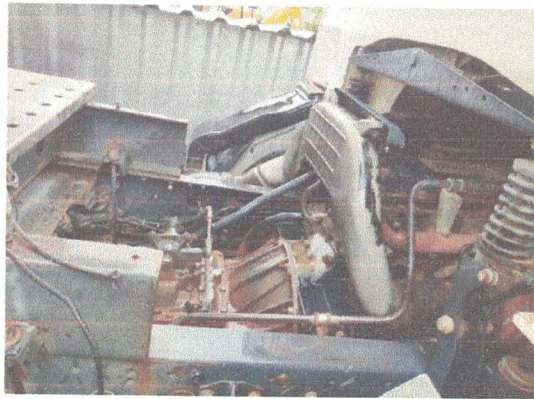

ITEM - 06



ITEM - 07



ITEM - 08



ITEM - 09



ITEM - 10



ITEM - 11



ITEM - 12



ITEM 13



ITEM-01

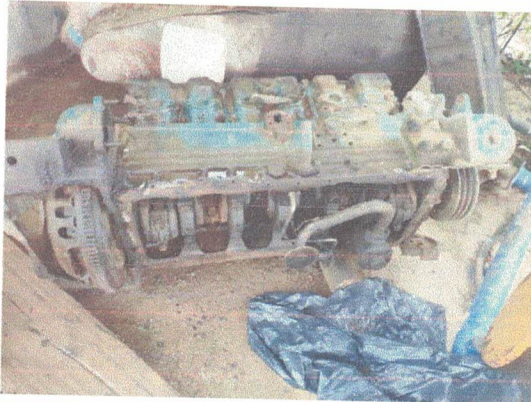

ITEM - 02



ITEM - 03



ITEM - 04



ITEM - 05

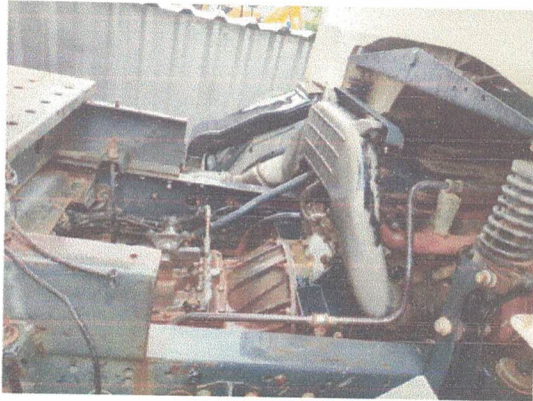

ITEM - 06



ITEM - 07



ITEM - 08



ITEM - 09



ITEM - 10



ITEM - 11

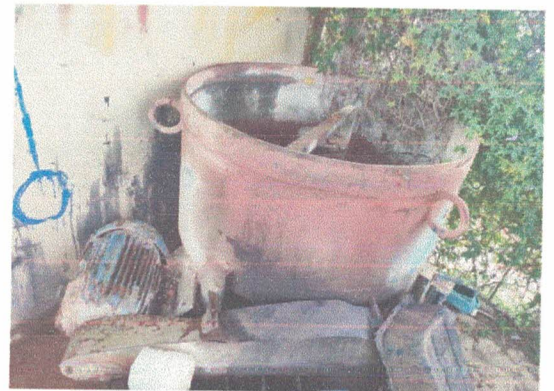

ITEM - 12



ITEM 13

