

**PLANTA BAIXA GERAL**  
escala 1:100

**IMPLANTAÇÃO**  
escala 1:500

CARIMBOS

**PROJETO DE CONSTRUÇÃO DE ESCOLA MUNICIPAL  
(NOVO PRÉDIO PARA EM. AUGUSTA MARIA, E CRECHE CARLOTA FREIRE)**

ENDEREÇO DA OBRA  
**BAIRRO GRAMA**

PROPRIETÁRIO:  
**PREFEITURA MUNICIPAL DE TOCANTINS**  
CNPJ

ÁREAS em m<sup>2</sup>  
TERRENO 4600,00  
A CONSTRUIR 1000,00  
ÁREA LIVRE 3600,00

ARQUITETO: **BRUNO MARQUES ROBERTI**  
Autor do Projeto e Responsável Técnico  
CAU: A - 100477-8  
RRT PROJETO:

TO = 0,00% IO = 0,00 TP = 0,00%

**CONTEÚDO DA FOLHA**

PLANTA GERAL

CONTATO  
brunomarquesroberti@gmail.com  
Av. Prefeito Corrado Roberti 265  
tel.: 32 99936-3646

PROTOCOLO Nº

FOLHA  
**1/3**

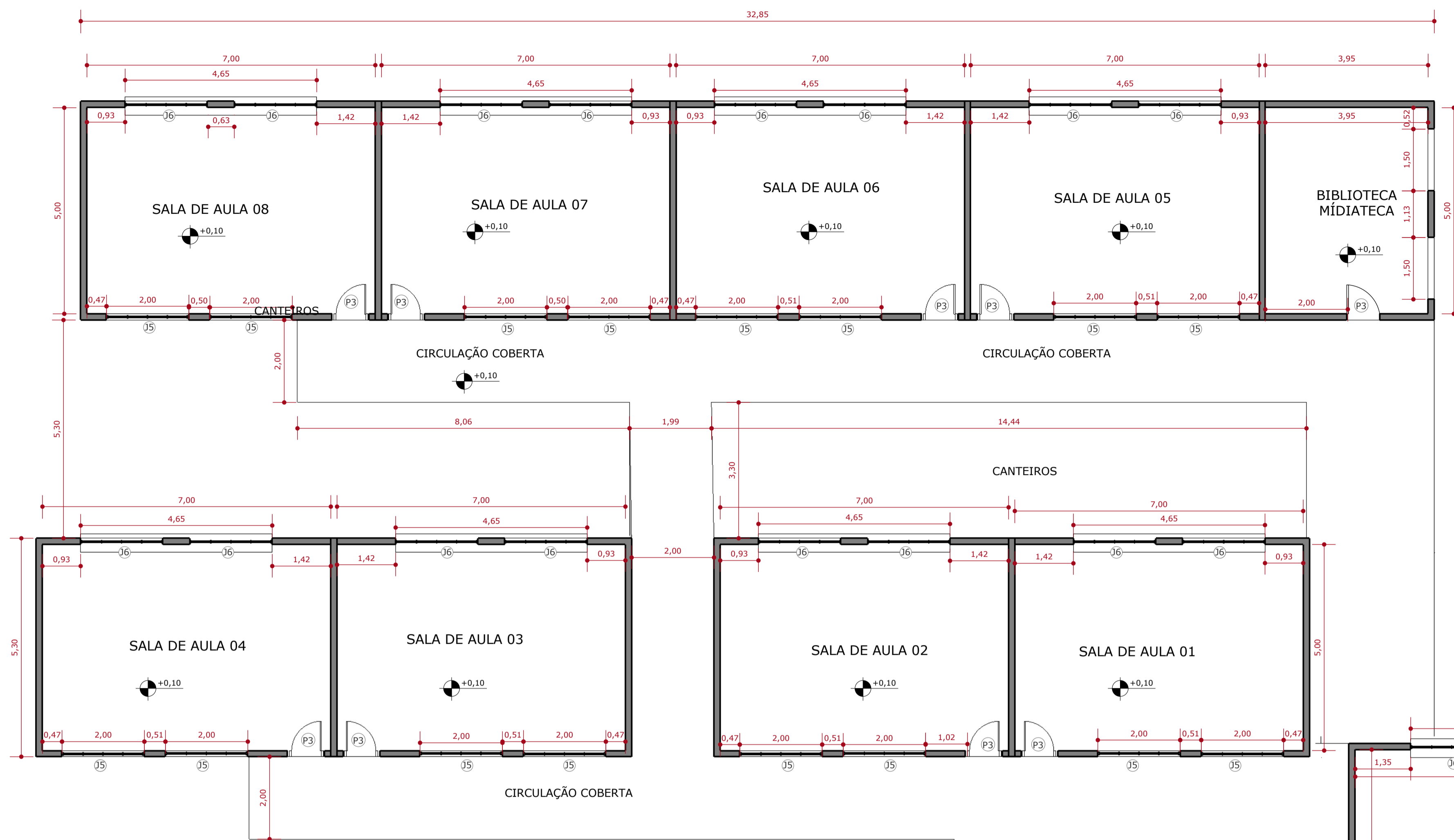

**PLANTA DAS SALAS**  
escala 1:75

**PORTAS**

P1	70x210cm
P2	80x210cm
P3	90x210cm
P4	150x290cm

**JANELAS - LxA/P**

J1	60x60/160cm
J2	100x60/160cm
J3	180x60/210cm
J4	110x50/100cm
J5	200x60/180cm
J6	200x160/110cm
J7	150x120/110cm
J8	400x180/110cm
J9	320x180/110cm

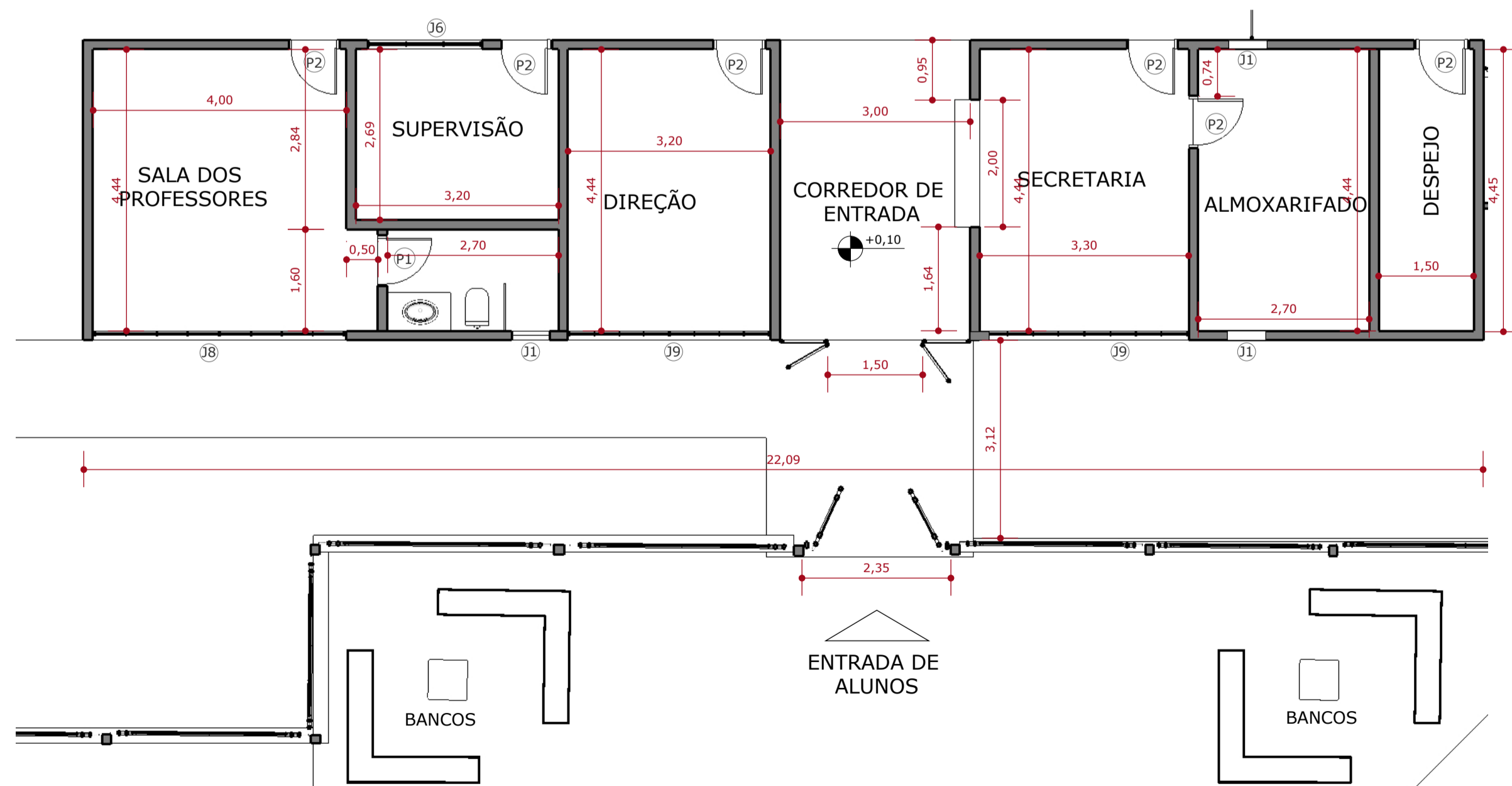

**PLANTA DA ADMINISTRAÇÃO**  
escala 1:75

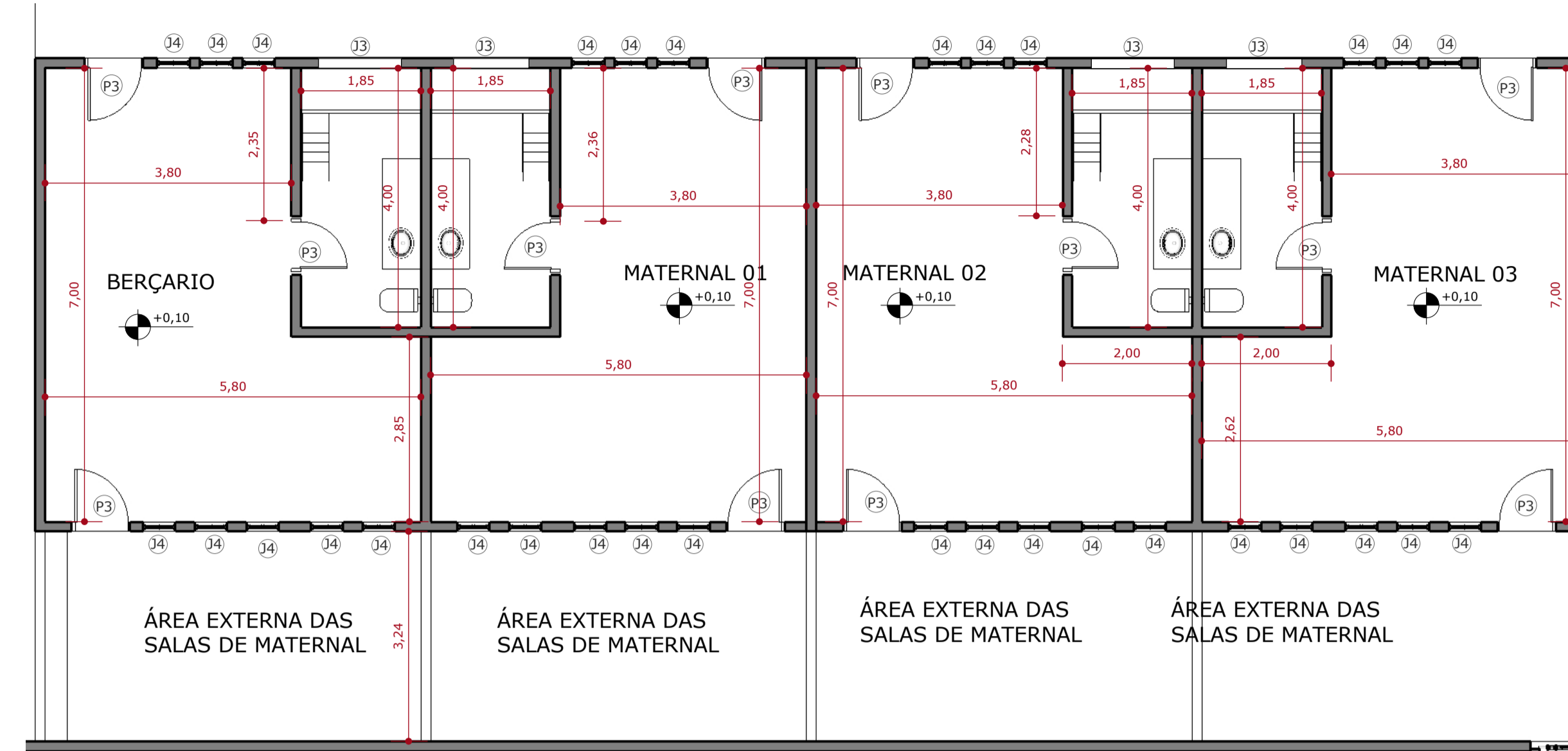

**PLANTA MATERNAL**  
escala 1:75

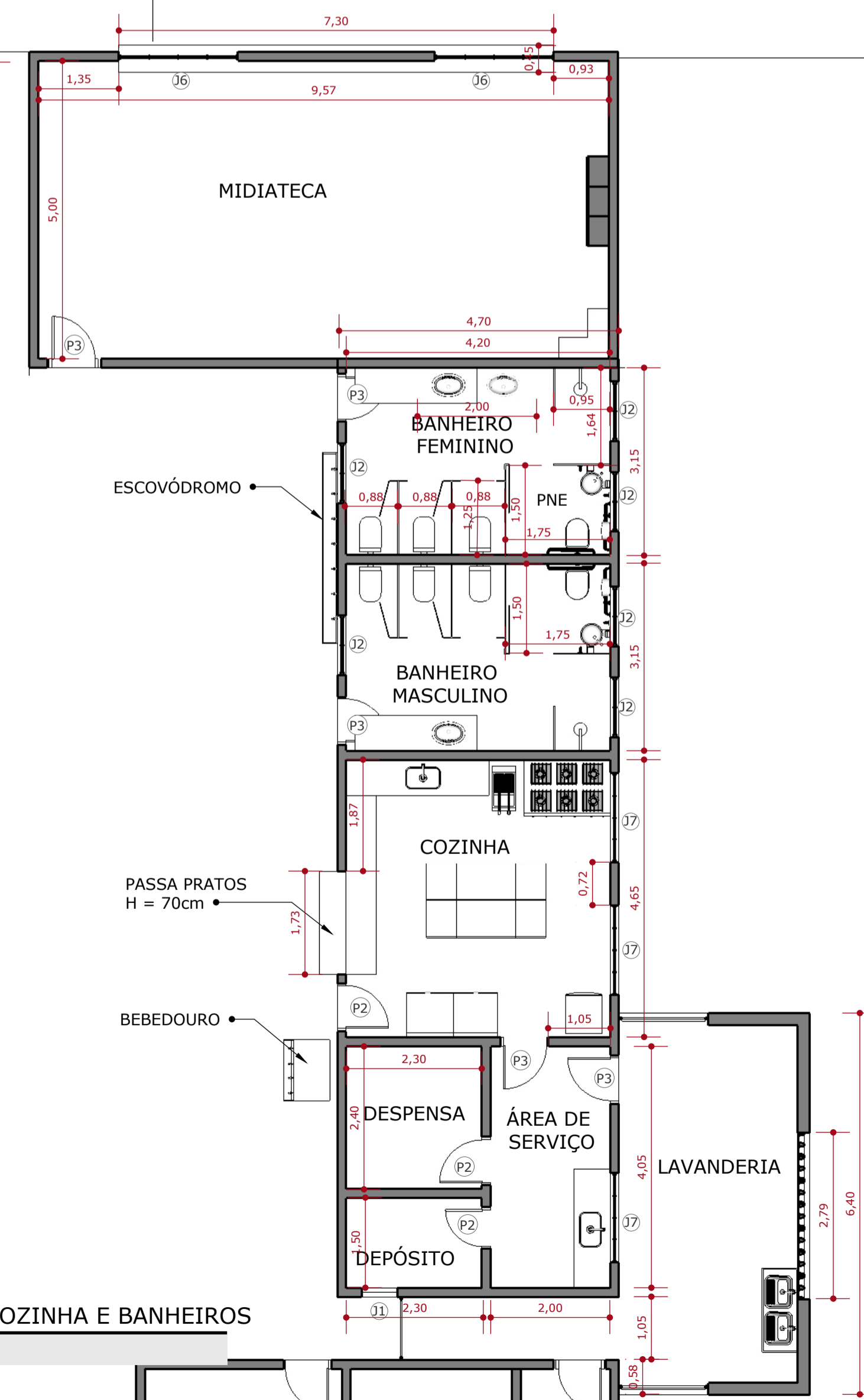

**PLANTA COZINHA E BANHEIROS**  
escala 1:75

CARIMBOS

**PROJETO DE CONSTRUÇÃO DE ESCOLA MUNICIPAL  
(NOVO PRÉDIO PARA EM. AUGUSTA MARIA, E CRECHE CARLOTA FREIRE)**

ENDEREÇO DA OBRA  
**BAIRRO GRAMA**

ÁREAS em m<sup>2</sup>

TERRENO	4600,00
A CONSTRUIR	1000,00
ÁREA LIVRE	3600,00

TO = 0,00% IO = 0,00 TP = 0,00%

**CONTEÚDO DA FOLHA**  
PLANTAS DOS SETORES

PROPRIETÁRIO:  
**PREFEITURA MUNICIPAL DE TOCANTINS**  
CNPJ

ARQUITETO: **BRUNO MARQUES ROBERTI**  
Autor do Projeto e Responsável Técnico  
CAU: A - 100477-8  
RRT PROJETO:

CONTATO  
brunomarquesroberti@gmail.com  
Av. Prefeito Corrado Roberti 265  
tel.: 32 99936-3646

PROTOCOLO Nº

FOLHA  
**2/3**

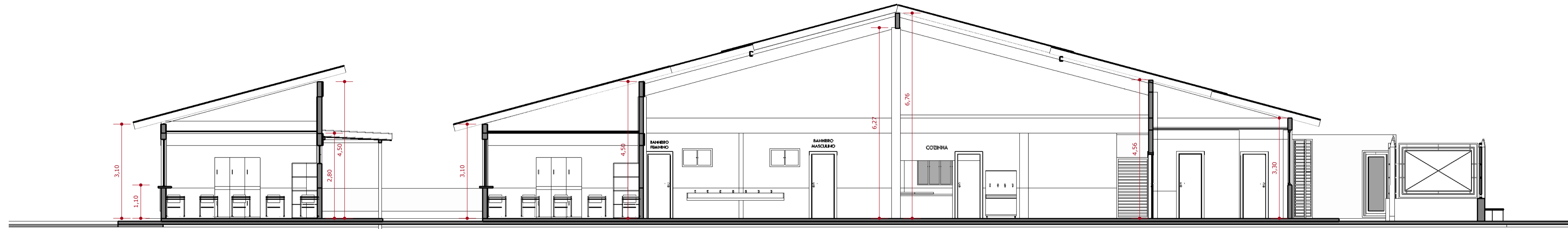

**CORTE AA**  
escala 1:75

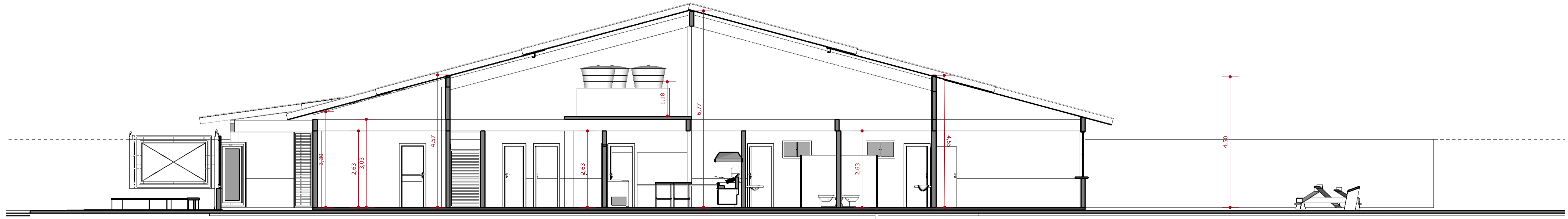

**CORTE BB**  
escala 1:75

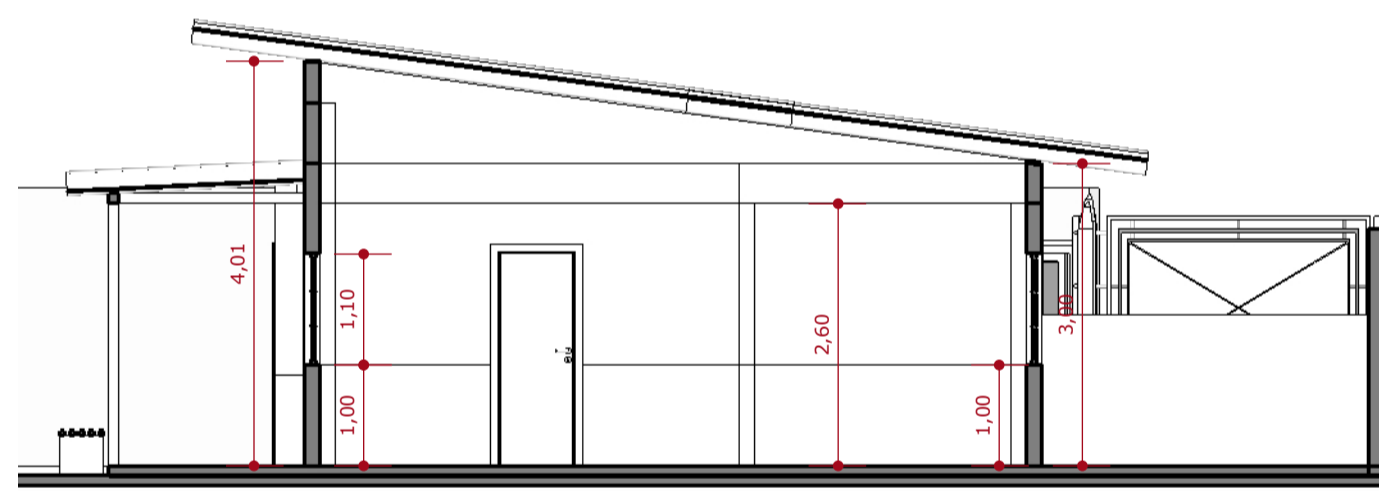

**CORTE CC**  
escala 1:75

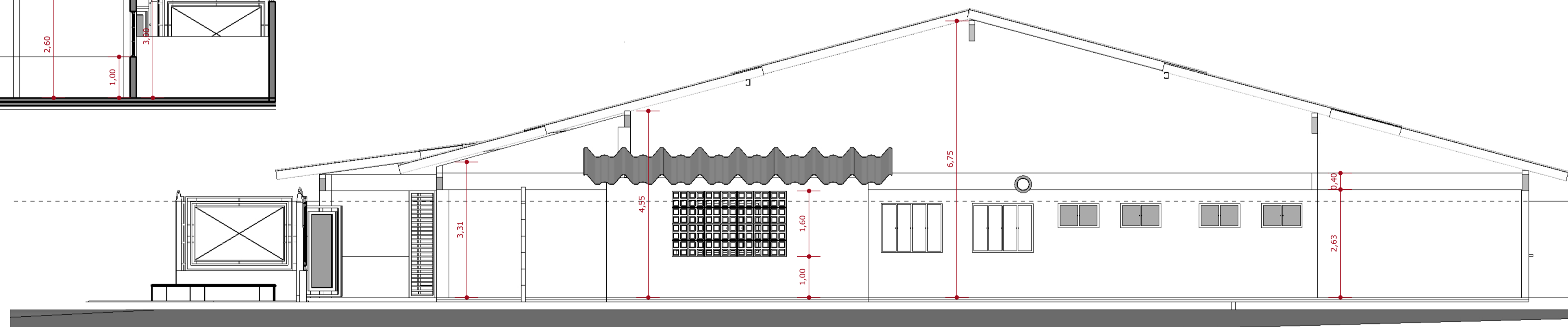

**FACHADA LATERAL**  
escala 1:75

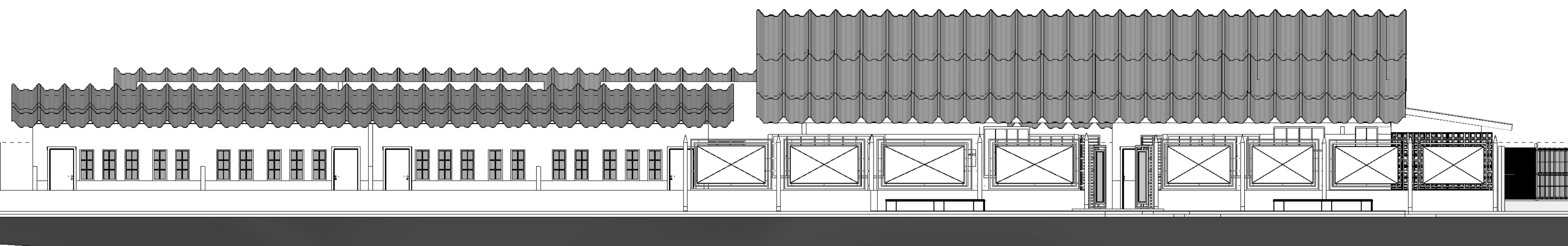

**FACHADA FRONTAL**  
escala 1:75

CARIMBOS

**PROJETO DE CONSTRUÇÃO DE ESCOLA MUNICIPAL  
(NOVO PRÉDIO PARA EM. AUGUSTA MARIA, E CRECHE CARLOTA  
FREIRE)**

ENDEREÇO DA OBRA  
**BAIRRO GRAMA**

PROPRIETÁRIO:  
**PREFEITURA MUNICIPAL DE TOCANTINS**  
CNPJ

ÁREAS em m<sup>2</sup>

TERRENO	4600,00
A CONSTRUIR	1000,00
ÁREA LIVRE	3600,00

ARQUITETO: **BRUNO MARQUES ROBERTI**  
Autor do Projeto e Responsável Técnico  
CAU: A - 100477-8  
RRT PROJETO:

TO = 0,00% IO = 0,00 TP = 0,00%

**CONTEÚDO DA FOLHA**

CORTES E FACHADA

CONTATO  
brunomarquesroberti@gmail.com  
Av. Prefeito Corrado Roberti 265  
tel.: 32 99936-3646

PROTOCOLO Nº

FOLHA  
**3/3**